Kot Nieruchomości
Solińska 3/3
603 518 330
biuro@kotnieruchomosci.pl

MIESZKANIE NA WYNAJEM
liczba pokoi: 3, pow. całkowita: 54 m^2,
RZESZÓW

Cena **2 000** zł



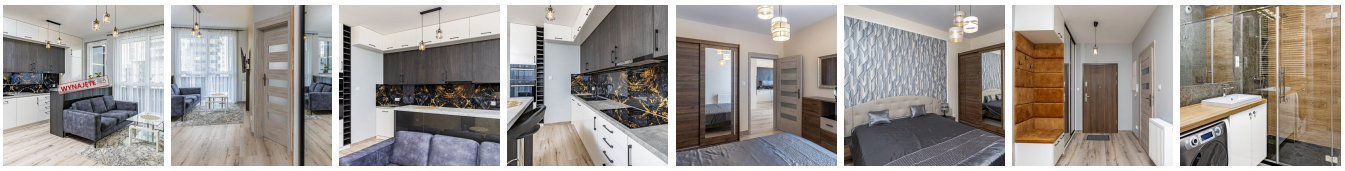



Mieszkanie idealne do wynajmu dla pary lub też osoby pracującej w Rzeszowie albo w okolicy! Gotowe do wejścia!
Perełka na rynku Najmu w Rzeszowie: zadbane, wygodne 3 pokojowe mieszkanie w świetnej lokalizacji: ul. Małopolska. Mieszkanie mieści się na 10 piętrze w bloku z windą.
W pobliżu znajdują się sklepy, przystanki autobusowe, tereny rekreacyjne. Mieszkanie jest umeblowane w nowoczesnym stylu. Trzeci pokój / gabinet pozostawia możliwość własnej aranżacji zgodnie z zapotrzebowaniem Najemcy. Oferowany lokal jest w pełni wyposażony w nowe sprzęty codziennego użytku typu: pralka, lodówka, płyta grzewcza, piekarnik, mikrofala, zmywarka.
Do dyspozycji Najemcy jest:
- przedpokój z pojemną szafą,
- łazienka z prysznicem (5,06 m2),

Kot Nieruchomości
Solińska 3/3
603 518 330
biuro@kotnieruchomosci.pl

- kuchnia typu aneks z oknem,
- salon z wyjściem na balkon (loggia 8,70 m2),
- pokój/ gabinet (10,48 m2)
- sypialnia (12,13 m2)
+ pomieszczenie gospodarcze znajdujące się na poziomie piwnicy (1,17m2)
Mieszkanie idealne dla osób pracujących w mieście lub okolicach Rzeszowa, szukających wygodnego lokum w pobliżu centrum miasta, równocześnie z szybkim dostępem do dróg wyjazdowych ze stolicy Podkarpacia!
KOSZTY NAJMU MIESIĘCZNIE:
- 2000 zł odstępne
- 790 zł (czynsz do spółdzielni z uwzględnieniem zużycia wody oraz ogrzewania)
- osobno płatny prąd
+ 200 zł/ miesięcznie za wynajem miejsca postojowego na parkingu podziemnym w budynku/ opcja dodatkowa
Łączny koszt najmu: 2890 zł + prąd wg. zużycia
Zapraszam do kontaktu, celem umówienia prezentacji mieszkania!
Tel. 603 518 330

Kot Nieruchomości
ul. Solińska 3/3
35-505 Rzeszów
Tel. 603 518 330
Więcej podobnych ofert znajdziesz w naszej wyszukiwarce, wystarczy, że klikniesz tutaj.
Wszystkie nasze oferty znajdziecie Państwo na stronie : www.kotnieruchomosci.pl.

Symbol	114/KTN/MW	Rodzaj nieruchomości	MIESZKANIE
Rodzaj transakcji	WYNAJEM	Status	oferta aktualna
Cena	2 000 PLN	Cena za	MIESIĄC
Cena negocjowana	JEST	Kaucja	2 200 PLN
Województwo	PODKARPACKIE	Powiat	Rzeszów
Gmina	RZESZÓW	Miejscowość	RZESZÓW
Ulica	Małopolska	Powierzchnia całkowita	54 m²
Powierzchnia użytkowa	54 m²	Rodzaj mieszkania	BLOK
Rodzaj budynku	WIEŻOWIEC	Standard	BARDZO DOBRY
Stan budynku	BARDZO DOBRY	Typ kuchni	Z OKNEM, ANEKS KUCHENNY
Wyposażenie kuchni	CZĘŚCIOWE	Liczba łazienek	1
Stan łazienki	BARDZO DOBRY	Liczba WC	1
Liczba pokoi	3	Liczba sypialni	2
Piętro	10	Ilość pięter	13

Kot Nieruchomości
Solińska 3/3
603 518 330
biuro@kotnieruchomosci.pl

Ilość poziomów	1	Umeblowanie	CZĘŚCIOWE
Podpiwniczenie /piwnica	PODPIWNICZONY	Stan instalacji	NOWA
Winda w nieruchomości	JEST	Ilość wind	1
Podłączony gaz	NIE MA	Podłączony wodociąg	JEST
Podłączona kanalizacja	JEST	Rodzaj kanalizacji	MIEJSKA
Źródło wody	WODA MIEJSKA	Uciążliwość okolicy	UMIARKOWANIE CICHE
Klimatyzacja	NIE MA	Wentylacja	JEST
Telewizor	JEST	Telewizja kablowa	JEST
Lodówka	JEST	Pralka	JEST
Piecyk gazowy	NIE MA	Piekarnik	JEST
Zmywarka	JEST	Kuchnia gazowa	NIE MA
Kuchnia indukcyjna	JEST	Wideofon	JEST
Monitoring	JEST	Domofon	JEST
Rodzaj okien	PLASTIKOWE	Rodzaj podłogi	PANELE
Licznik prądu	JEST	Wodomierz	JEST
Opomiarowanie ciepła	JEST	Garaż	JEST
Typ garażu	W BUDYNKU	Miejsc garażowych	1
Liczba miejsc parkingowych	1	Basen	NIE MA
Sauna	NIE MA	Garderoba	NIE MA
Pomieszczenie gospodarcze	JEST	Balkon	JEST
Ilość balkonów	1	Widok na południe	JEST
Widok na zachód	JEST	Nr Licencji	22959
Okres płatności (ilość miesięcy)	12	Instalacja przeciwpożarowa	JEST
Za co opłaty dodatkowe	CZYNSZ, GAZ, PRĄD	Komórka lokatorska	JEST
Preferowany status zawodowy najemcy	OSOBA PRACUJĄCA	Czy właściciel mieszka w mieszkaniu	NIE
Akceptowane zwierzęta domowe	NIE	Wyposażenie łazienki (wykaz)	PRYSZNIC
Suszarka do ubrań	NIE MA	Kuchenka mikrofalowa	JEST

Kot Nieruchomości
Solińska 3/3
603 518 330
biuro@kotnieruchomosci.pl

Osobne WC	NIE MA

Dorota Kot
603 518 330
biuro@kotnieruchomosci.pl

Więcej ofert na stronie **www.kotnieruchomosci.pl**